



MATERIÁL NA ZASADNUTIE

obecného zastupiteľstva
obce Nižná Slaná

Číslo materiálu: 04/2024/7.2
Na rokovanie dňa: 24. 6. 2024
K bodu rokovania: 7. Výzvy a projekty

Rekonštrukcia a modernizácia miestnych komunikácií v obci Nižná Slaná II. Podpora investičných aktivít pre obce NP Rozvojové tímy

Predkladá: Tibor Jerga, starosta obce
Spracoval: Mgr. Tomáš Ladňák, projektový manažér obce
Obsah materiálu:

1. Dôvodová správa
2. Projektová dokumentácia: spracované objekty SO01-08
3. Špecifikácia zákazky: pripravované objekty SO01-09

Návrh na uznesenie:

Obecné zastupiteľstvo v Nižnej Slanej uznesením číslo:

04/2024/7.2

A. schvaľuje

1. zapojenie sa do výzvy „Integrovaná výzva – Podpora investičných aktivít ako komplexného rozvoja obcí z Atlasu rómskych komunít pre obce NP Rozvojové tímy“, kód výzvy PSK-UV-006-2024-DV-EFRR vyhlásenej v rámci Programu Slovensko s projektom „Rekonštrukcia a modernizácia miestnych komunikácií v obci Nižná Slaná II.“.
2. vyčlenenie finančných prostriedkov z rezervného fondu a z kapitálových výdavkov rozpočtu obce Nižná Slaná na rok 2024 pre pokrytie nákladov spojených s realizáciou projektu, najmä projektovej dokumentácie a neoprávnených nákladov v rámci projektu.

B. žiada

starostu obce zabezpečiť prípravu všetkých potrebných podkladov a náležitostí pre podanie Žiadosti o nenávratný finančný príspevok v rámci predmetnej výzvy.



MATERIÁL NA ZASADNUTIE

obecného zastupiteľstva
obce Nižná Slaná

Dôvodová správa

Úrad vlády SR/Úrad splnomocnenca vlády SR pre rómske komunity ako sprostredkovateľský orgán pre Program Slovensko 2021 – 2027 pre oblasť inklúzie marginalizovaných rómskych komunít vyhlásil dňa 22.05.2024 dopytovo-orientovanú výzvu s názvom „Integrovaná výzva - Podpora investičných aktivít ako komplexného rozvoja obcí z Atlasu rómskych komunít pre obce NP Rozvojové tímy“.

Cieľom výzvy je zlepšiť prístup k využívaniu základnej technickej infraštruktúry a občianskej vybavenosti pre všetkých obyvateľov obcí zapojených v Národnom projekte Rozvojové tímy I., s dôrazom na obyvateľov osídlení marginalizovaných rómskych komunít. Finančné prostriedky alokované vo výzve sú určené pre riešenie kľúčových problémov, ktorým čelia obyvatelia marginalizovaných rómskych komunít v oblasti pitnej vody a kanalizácie, nakladania s odpadmi a tiež v súvislosti so zlým stavom miestnych komunikácií.

Výzva je zameraná na realizáciu projektov v 4 základných oblastiach:

1. v oblasti **pitnej vody a kanalizácie** sú oprávnenými aktivitami napríklad budovanie stokovej siete a ČOV, výstavba a rozšírenie verejných vodovodov a i.;
2. podpora pre oblasť **nakladania s odpadmi** je určená predovšetkým na budovanie zberných dvorov a stojísk, najmä na triedený zber a tiež môže byť zafinancovaná aj sanácia nelegálnych skládok;
3. v rámci výzvy môže tiež obec/mesto riešiť nevyhovujúci stav **miestnych komunikácií** (vozovky, chodníky, lávky, zastávky MHD) formou výstavby, resp. rekonštrukcie existujúcej infraštruktúry;
4. o podporu sa môžu žiadatelia uchádzať aj pre oblasť **vypracovania projektovej dokumentácie** s cieľom zvýšiť počet pripravených projektov.

Výzva umožňuje žiadateľovi získať podporu pre viac ako jednu oblasť. Žiadateľ v tomto prípade vypracuje a predloží žiadosť o nenávratný finančný príspevok pre každú oblasť samostatne.

Do výzvy sa môžu zapojiť obce a mestá z Atlasu rómskych komunít 2019, ktoré sú však zároveň zazmluvnené v rámci Národného projektu Rozvojové tímy I. Oprávnený žiadateľ sa nemusí podieľať na oprávnených výdavkoch projektu vlastnými zdrojmi, t. j. nenávratný finančný príspevok bude poskytnutý vo výške 100 % celkových oprávnených výdavkov.

Výška finančných prostriedkov zo zdrojov Európskej únie vyčlenených na výzvu je 63 500 000 EUR.

Obec Nižná Slaná má spracovanú projektovú dokumentáciu, ktorá rieši komplexnú obnovu niektorých miestnych komunikácií v rámci obce, ktorú aktuálne dopĺňa druhou pripravovanou projektovou dokumentáciou. Prvú dokumentáciu poskytujeme v grafickom



MATERIÁL NA ZASADNUTIE

obecného zastupiteľstva
obce Nižná Slaná

znázornení riešených komunikácií, ďalšiu zase v špecifikácii predmetu zákazky podľa vyhláseného verejného obstarávania na vyhotovenie projektovej dokumentácie v obci Nižná Slaná.

ING ARCH TOMÁŠ PETRIK, L. SVOBODU 1669/7, RIMAVSKÁ SOBOTA, 979 01

mail: atpetrik@gmail.com

tel: 0911 811 686



REKONŠTRUKCIA A NOVOSTAVBA MIESTNYCH KOMUNIKÁCIÍ V OBCI NIŽNÁ SLANÁ- NAPOJENIA NA CESTU I/67



zodpovedný projektant: Ing. arch. TOMÁŠ PETRIK		projektant profesie: ĽUBA MOKOŠOVÁ	vypracoval: OLIVER KOLÉNY	
stavba-akcia: REKONŠTRUKCIA A NOVOSTAVBA MIESTNYCH KOMUNIKÁCIÍ V OBCI NIŽNÁ SLANÁ- NAPOJENIA NA CESTU I/67		stupeň: realizačná projektová dokumentácia		
miesto stavby: k. ú.: Nižná Slaná, parc. č.: Podľa výkresov situácií		dátum: 09/2022		
investor: Obec Nižná Slaná, Námestie SNP č. 54/5, 049 23, Nižná Slaná, IČO: 00 328 596		formát:		
výkres: PROJEKTOVÁ DOKUMENTÁCIA		profesia/časť: I		č. výkresu:
		mierka:		

REKONŠTRUKCIA A NOVOSTAVBA MIESTNYCH KOMUNIKÁCIÍ
V OBCI NIŽNÁ SLANÁ- NAPOJENIA NA CESTU I/67

PROJEKTOVÁ DOKUMENTÁCIA

OBSAH PROJEKTOVEJ DOKUMENTÁCIE:
časť: ARCHITEKTÚRA

A. TEXTOVÁ ČASŤ

1. SPRIEVODNÁ SPRÁVA

B. VÝKRESOVÁ ČASŤ

01. SITUÁCIA - ŠIRŠIE VZŤAHY - č.1	m 1:3000
02. SITUÁCIA - ŠIRŠIE VZŤAHY - č.2	m 1:3000
03. SITUÁCIA - SO 01, SO 02, SO 03, SO 04, SO 08	m 1:1500
04. SITUÁCIA - SO 02, SO 03, SO 05, SO 08	m 1:1500
05. SITUÁCIA - SO 06, SO 07	m 1:1500
06. SO 01	m 1:250
07. SO 02 U2	m 1:250
08. SO 03	m 1:250
09. SO 05	m 1:250
10. SO 06	m 1:250
11. SO 07	m 1:250



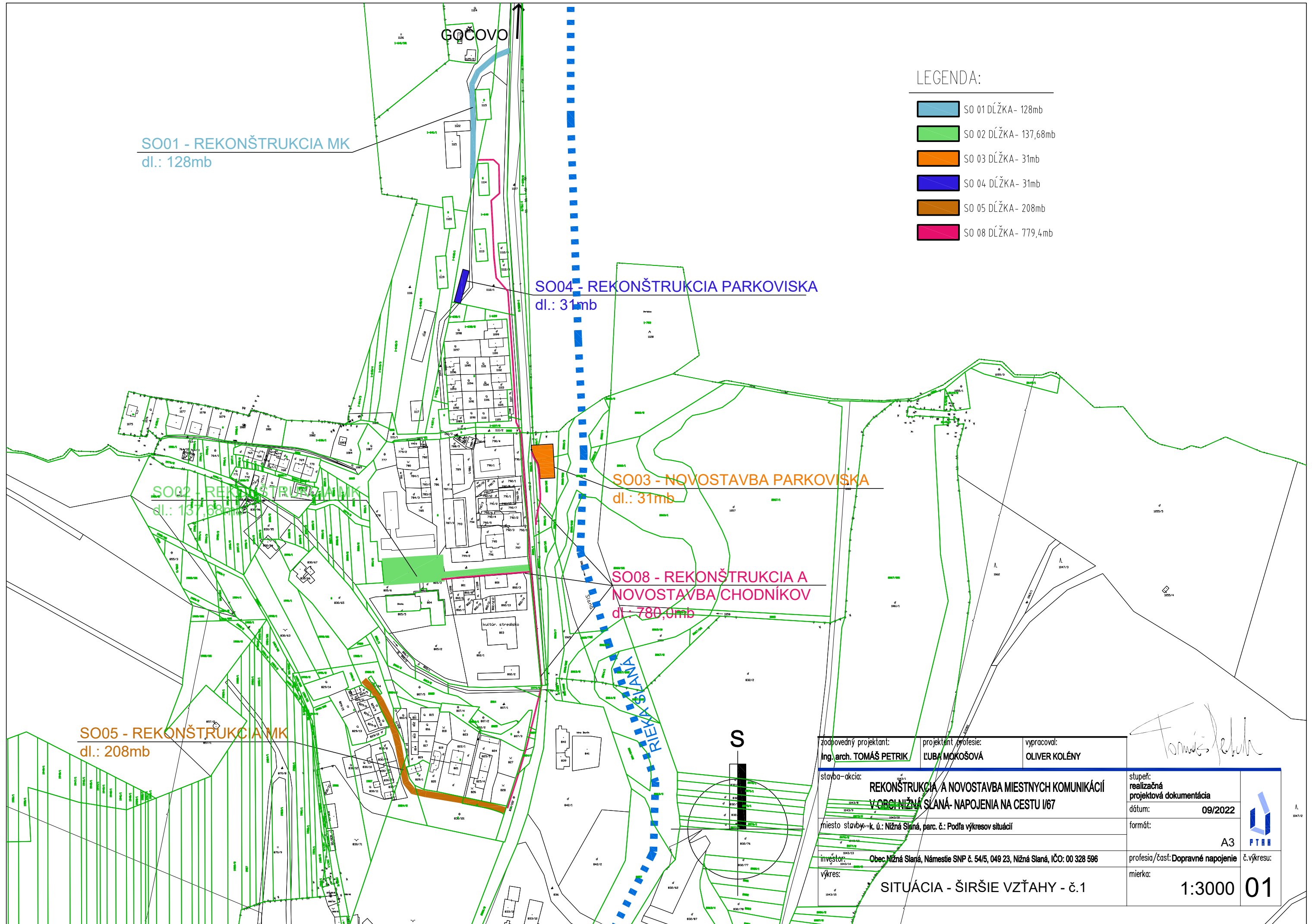

SO01 - REKONŠTRUKCIA MK
dl.: 128mb

SO04 - REKONŠTRUKCIA PARKOVISKA
dl.: 31mb

SO02 - REKONŠTRUKCIA MK
dl.: 137,68mb

SO03 - NOVOSTAVBA PARKOVISKA
dl.: 31mb

SO08 - REKONŠTRUKCIA A
NOVOSTAVBA CHODNÍKOV
dl.: 780,0mb

SO05 - REKONŠTRUKCIA MK
dl.: 208mb

LEGENDA:

- SO 01 DĹŽKA - 128mb
- SO 02 DĹŽKA - 137,68mb
- SO 03 DĹŽKA - 31mb
- SO 04 DĹŽKA - 31mb
- SO 05 DĹŽKA - 208mb
- SO 08 DĹŽKA - 779,4mb

zodpovedný projektant: Ing. arch. TOMÁŠ PETRIK
projektant profesie: ĽUBA MOKOŠOVÁ
vypracoval: OLIVER KOLÉNY

Tomáš Petrik

stavba-akcia: REKONŠTRUKCIA A NOVOSTAVBA MIESTNYCH KOMUNIKÁCIÍ
V OBCI NIŽNÁ SLANÁ - NAPOJENIA NA CESTU I/67
miesto stavby: k. ú.: Nižná Slaná, parc. č.: Podľa výkresov situácií
investor: Obec Nižná Slaná, Námestie SNP č. 54/5, 049 23, Nižná Slaná, IČO: 00 328 596
výkres: SITUÁCIA - ŠIRŠIE VZŤAHY - č.1

stupeň: realizčná projektová dokumentácia	PTM
dátum: 09/2022	
formát: A3	č.výkresu: 01
profesia/časť: Dopravné napojenie	
mierka: 1:3000	



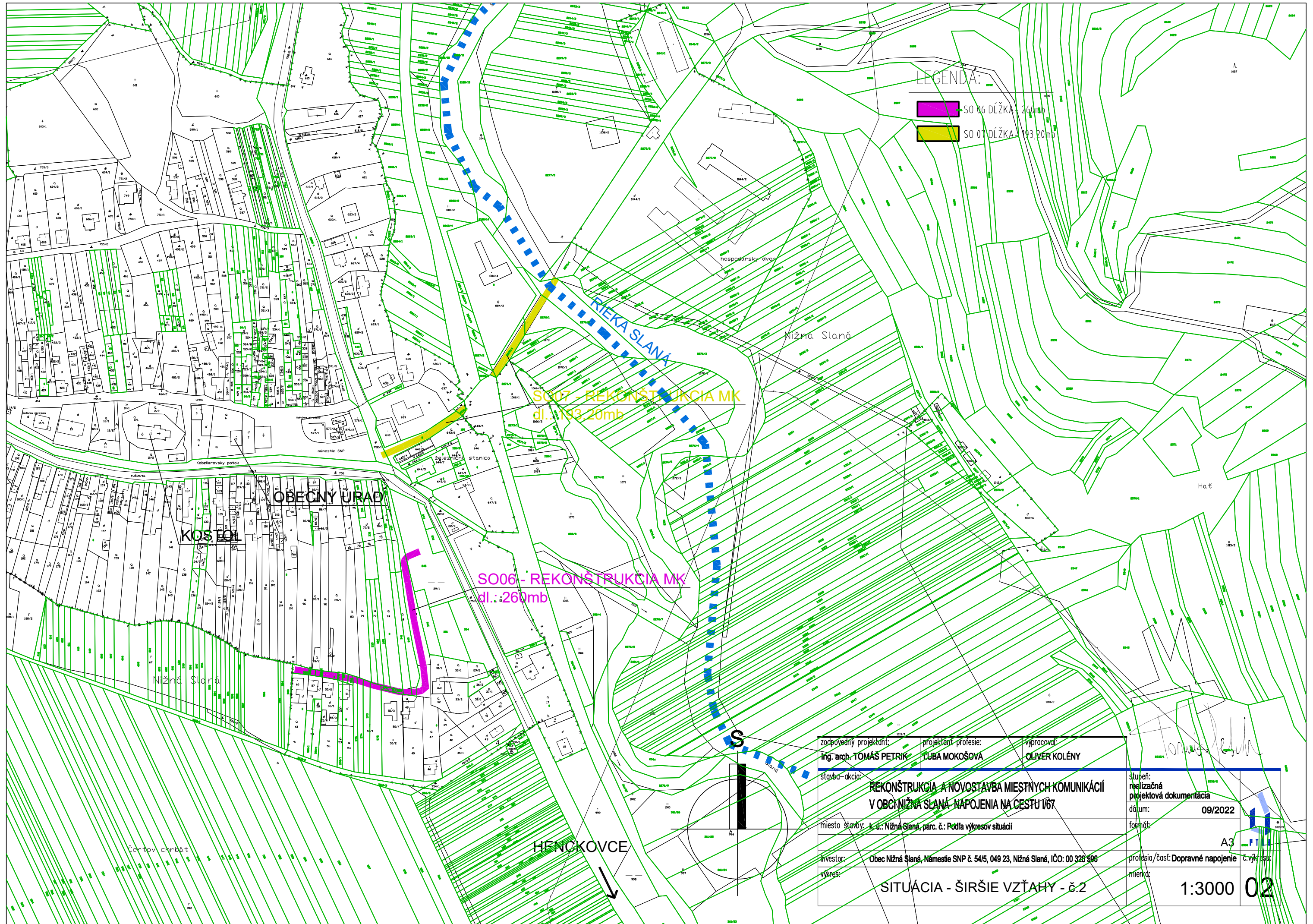

LEGENDA:

- SO 06 DĹŽKA - 260 mb
- SO 07 DĹŽKA - 193,20 mb

SO07 - REKONŠTRUKCIA MK
dl.: 193,20mb

SO06 - REKONŠTRUKCIA MK
dl.: 260mb

zodpovedný projektant: Ing. arch. TOMÁŠ PETRIK	projektant - profesie: TUBA MOKOŠOVA	vypracoval: OLIVER KOLÉNY
stavba - akcia: REKONŠTRUKCIA A NOVOSTAVBA MIESTNYCH KOMUNIKÁCIÍ V OBCI NIŽNÁ SLANÁ - NAPOJENIA NA CESTU I/67		
miesto stavby: L. d.: Nižná Slaná, parc. č.: Podľa výkresov situácií		
investor: Obec Nižná Slaná, Námestie SNP č. 54/5, 049 23, Nižná Slaná, IČO: 00 328 506	štupen: realizačná projektová dokumentácia	
vykres: SITUÁCIA - ŠIRŠIE VZŤAHY - č.2	dátum: 09/2022	formát: A3
	profesia/časť: Dopravné napojenie	č. výkresu: 02
	mierka: 1:3000	

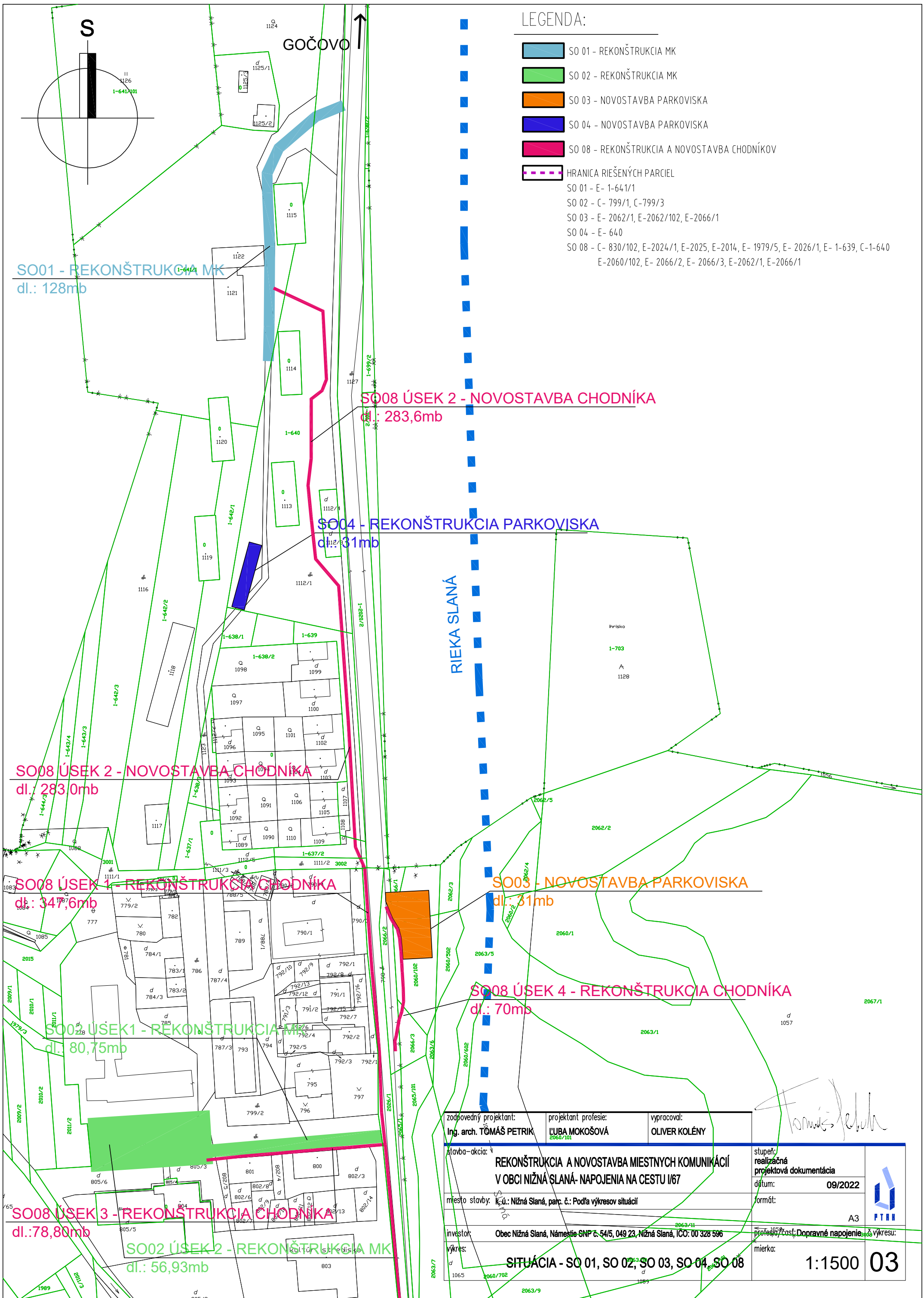

LEGENDA:

- SO 01 - REKONŠTRUKCIA MK
 - SO 02 - REKONŠTRUKCIA MK
 - SO 03 - NOVOSTAVBA PARKOVISKA
 - SO 04 - NOVOSTAVBA PARKOVISKA
 - SO 08 - REKONŠTRUKCIA A NOVOSTAVBA CHODNÍKOV
 - HRANICA RIEŠENÝCH PARCEL
- SO 01 - E- 1-641/1
 SO 02 - C- 799/1, C-799/3
 SO 03 - E- 2062/1, E-2062/102, E-2066/1
 SO 04 - E- 640
 SO 08 - C- 830/102, E-2024/1, E-2025, E-2014, E- 1979/5, E- 2026/1, E- 1-639, C-1-640
 E-2060/102, E- 2066/2, E- 2066/3, E-2062/1, E-2066/1

SO01 - REKONŠTRUKCIA MK
 dl.: 128mb

SO08 ÚSEK 2 - NOVOSTAVBA CHODNÍKA
 dl.: 283,6mb

SO04 - REKONŠTRUKCIA PARKOVISKA
 dl.: 31mb

SO08 ÚSEK 2 - NOVOSTAVBA CHODNÍKA
 dl.: 283,0mb

SO08 ÚSEK 1 - REKONŠTRUKCIA CHODNÍKA
 dl.: 347,6mb

SO03 - NOVOSTAVBA PARKOVISKA
 dl.: 31mb

SO08 ÚSEK 4 - REKONŠTRUKCIA CHODNÍKA
 dl.: 70mb

SO02 ÚSEK 1 - REKONŠTRUKCIA MK
 dl.: 80,75mb

SO08 ÚSEK 3 - REKONŠTRUKCIA CHODNÍKA
 dl.: 78,80mb

SO02 ÚSEK 2 - REKONŠTRUKCIA MK
 dl.: 56,93mb

zodpovedný projektant: Ing. arch. TOMÁŠ PETRIK	projektant profesie: LUBA MOKOŠOVÁ 2060/101	vypracoval: OLIVER KOLÉNY	 
stavba-akcia: REKONŠTRUKCIA A NOVOSTAVBA MIESTNYCH KOMUNIKÁCIÍ V OBCI NIŽNÁ SLANÁ- NAPOJENIA NA CESTU I/67			
miesto stavby: K.ú.: Nižná Slaná, parc. č.: Podľa výkresov situácií			datum: 09/2022
investor: Obec Nižná Slaná, Námestie SNP č. 54/5, 049 23, Nižná Slaná, IČO: 00 328 596	výkres: SITUÁCIA - SO 01, SO 02, SO 03, SO 04, SO 08		formát: A3
			profesia/časť: Dopravné napojenie
			mierka: 1:1500
			03

S

SO08 ÚSEK 2 - NOVOSTAVBA CHODNÍKA
dl.: 283,6mb

SO08 ÚSEK 4 - REKONŠTRUKCIA CHODNÍKA
dl.: 347,6mb

SO03 - NOVOSTAVBA PARKOVISKA
dl.: 31mb

SO08 ÚSEK 4 - REKONŠTRUKCIA CHODNÍKA
dl.: 70mb

SO02 ÚSEK 1 - REKONŠTRUKCIA MK
dl.: 80,75mb

SO08 ÚSEK 3 - REKONŠTRUKCIA CHODNÍKA
dl.: 78,80mb

SO02 ÚSEK 2 - REKONŠTRUKCIA MK
dl.: 56,93mb

SO05 - REKONŠTRUKCIA MK
dl.: 208mb

SO08 ÚSEK 1 - REKONŠTRUKCIA CHODNÍKA
dl.: 347,6mb

LEGENDA:

- SO 02 - REKONŠTRUKCIA MK
- SO 03 - NOVOSTAVBA PARKOVISKA
- SO 05 - REKONŠTRUKCIA MK
- SO 08 - REKONŠTRUKCIA A NOVOSTAVBA CHODNÍKOV
- HRANICA RIEŠENÝCH PARCEL

- SO 02 - C - 799/1, C - 799/3
- SO 03 - E - 2062/1, E - 2062/102, E - 2066/1
- SO 05 - C - 830/103, C - 830/101, E - 1088/2, E - 2024/2
- SO 08 - C - 830/102, E - 2024/1, E - 2025, E - 2014, E - 1979/3, E - 2026/1, E - 1-639, C - 1-640, E - 2060/102, E - 2066/2, E - 2066/3, E - 2062/1, E - 2066/1

zodpovedný projektant: Ing. arch. TOMÁŠ PETRIK	projektant profesie: ĽUBA MOKOŠOVÁ	vypracoval: OLIVER KOLÉNY
stavba-akcia: REKONŠTRUKCIA A NOVOSTAVBA MIESTNYCH KOMUNIKÁCIÍ V OBCI NIŽNÁ SLANÁ - NAPOJENIA NA CESTU I/67		
miesto stavby: k.ú.: Nižná Slaná, parc. č.: Podľa výkresov situácií	investor: Obec Nižná Slaná, Námestie SNP č. 54/5, 049 23; Nižná Slaná, IČO: 00 328 596	stupeň: realizačná projektová dokumentácia
vykres: SITUÁCIA - SO 02, SO 03, SO 05, SO 08	profesia/časť: Dopravné napojenie	dátum: 09/2022
	mierka: 1:1500	formát: A3

04

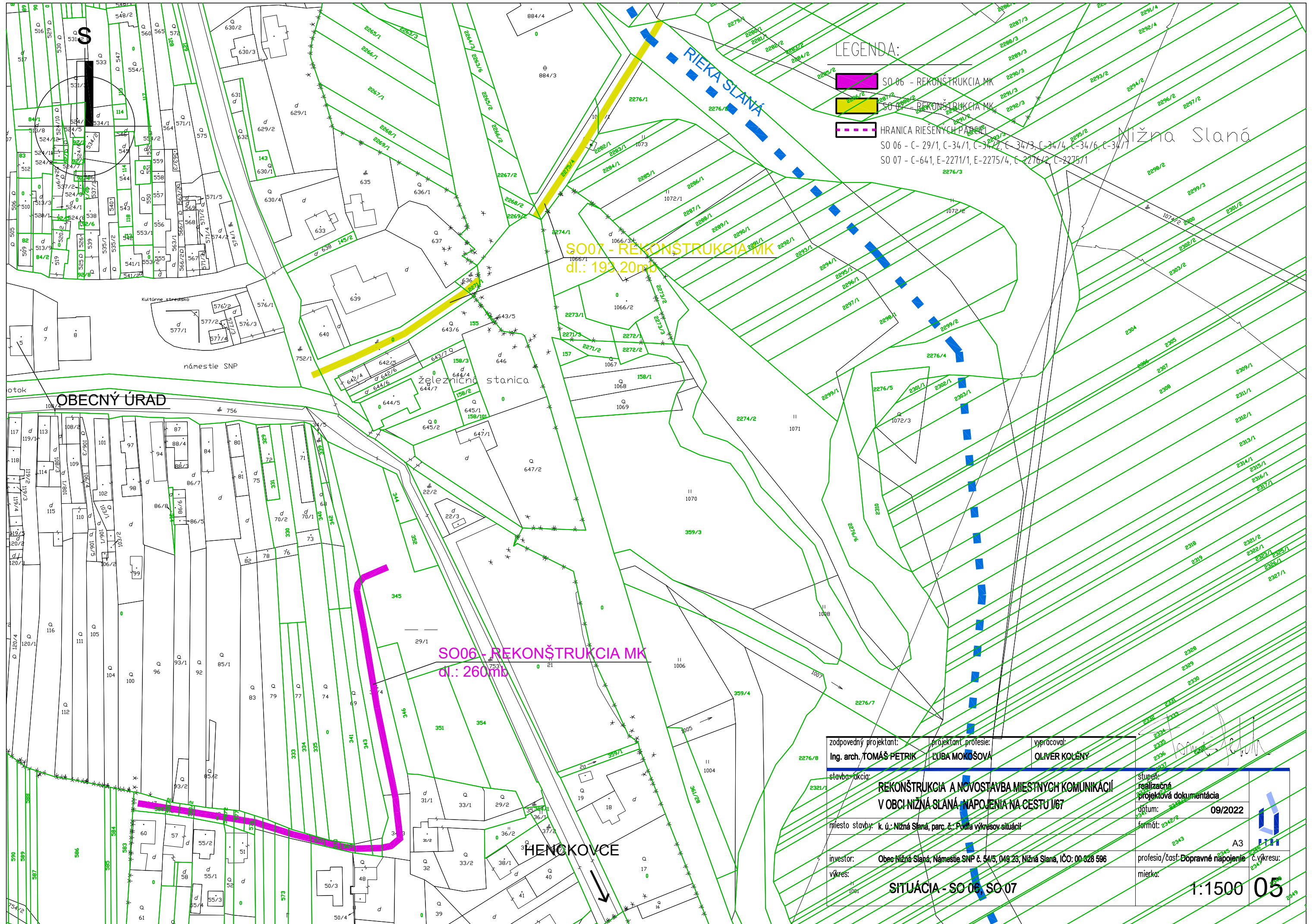

LEGENDA:

- SO 06 - REKONŠTRUKCIA MK
- SO 07 - REKONŠTRUKCIA MK
- HRANICA RIESENÝCH PARCEL

SO 06 - C- 29/1, C-34/1, C-34/2, C- 34/3, C-34/4, C-34/6, C-34/7
 SO 07 - C-64/1, E-2271/1, E-2275/4, C- 2276/2, C-2275/1

SO07 - REKONŠTRUKCIA MK
 dl.: 193,20m

SO06 - REKONŠTRUKCIA MK
 dl.: 260m

zodpovedný projektant: Ing. arch. TOMÁŠ PETRIK	projektant profesie: LUBA MOKOŠOVA	vypracoval: OLIVER KOLENY
---------------------------------------------------	---------------------------------------	------------------------------

stavba-úklacia: **REKONŠTRUKCIA A NOVOSTAVBA MIESTNYCH KOMUNIKÁCIÍ V OBCI NIŽNÁ SLANÁ - NAPOJENIA NA CESTU I/67**

miesto stavby: k. ú. Nižná Slaná, parc. č.: Podľa výkresov situácií

investor: Obec Nižná Slaná, Námestie SNP č. 54/5, 049 23, Nižná Slaná, IČO: 00 328 596

výkres: **SITUÁCIA - SO 06, SO 07**





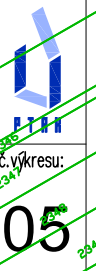





štápium: realizácia
 projektová dokumentácia
 dátum: **09/2022**

formát: A3
 profesia/časť: Dopravné napojenie
 mierka: **1:1500**





1124
Q

LEGENDA:

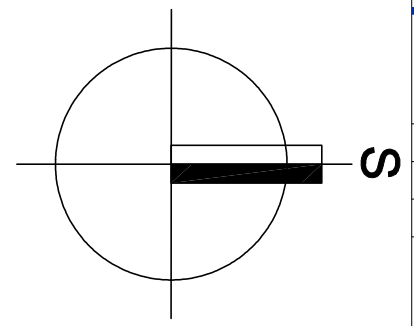
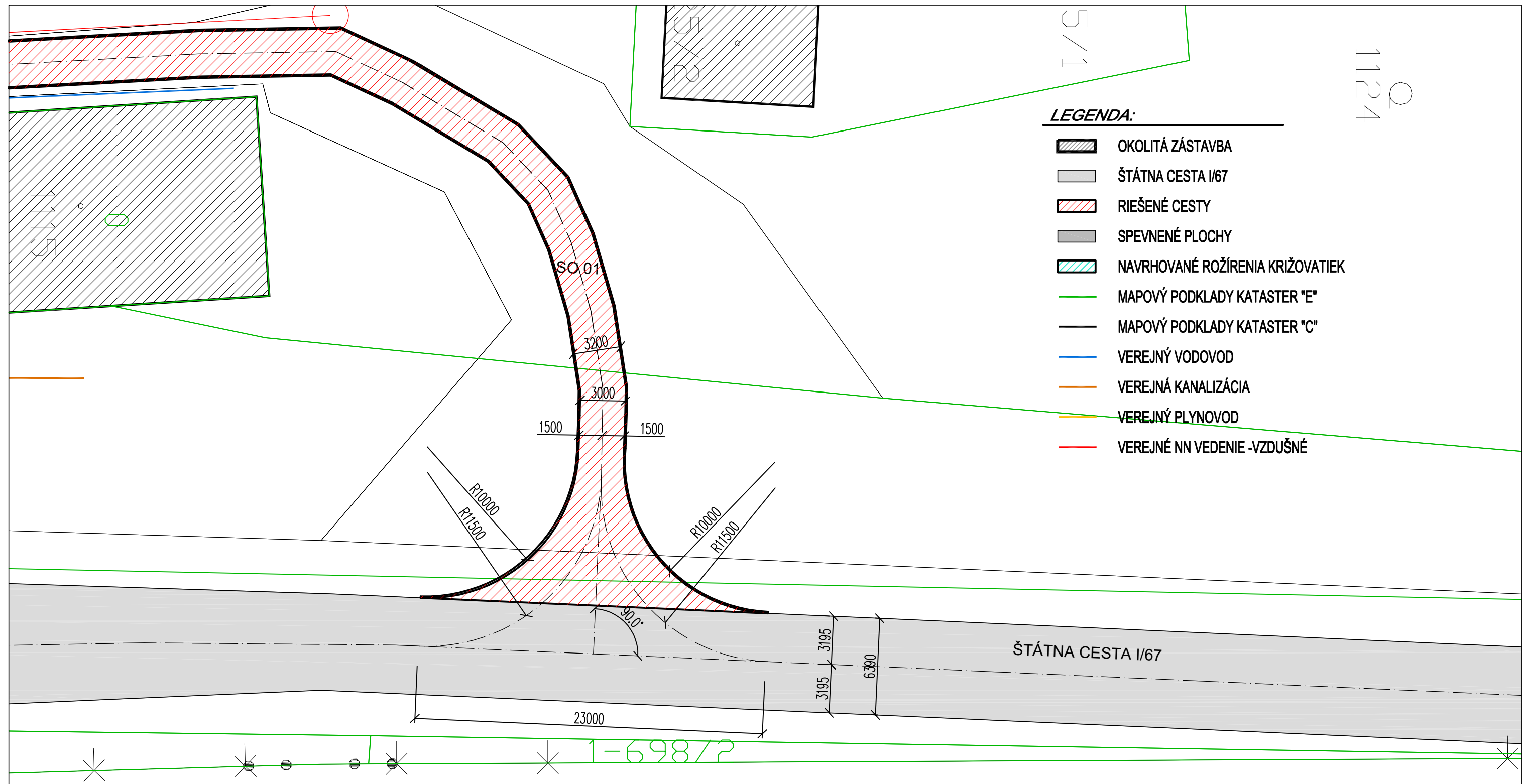
-  OKOLITÁ ZÁSTAVBA
-  ŠTÁTNA CESTA I/67
-  RIEŠENÉ CESTY
-  SPEVNENÉ PLOCHY
-  NAVRHOVANÉ ROŽÍRENIA KRIŽOVATIEK
-  MAPOVÝ PODKLADY KATASTER "E"
-  MAPOVÝ PODKLADY KATASTER "C"
-  VEREJNÝ VODOVOD
-  VEREJNÁ KANALIZÁCIA
-  VEREJNÝ PLYNOVOD
-  VEREJNÉ NN VEDENIE -VZDUŠNÉ

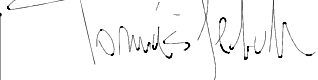

zodpovedný projektant: Ing. arch. TOMÁŠ PETRIK	projektant profesie: L'UBA MOKOŠOVÁ	vypracoval: OLIVER KOLÉNY	
stavba-akcia: REKONŠTRUKCIA A NOVOSTAVBA MIESTNYCH KOMUNIKÁCIÍ V OBCI NIŽNÁ SLANÁ- NAPOJENIA NA CESTU I/67			
miesto stavby: k. ú.: Nižná Slaná, parc. č.: Podľa výkresov situácií			dátum: 09/2022
Riešené parcely: E- 640, C-1123, E-2020/2, C-1127			formát: A3
investor: Obec Nižná Slaná, Námestie SNP č. 54/5, 049 23, Nižná Slaná, IČO: 00 328 596	výkres: SO 01		profesia/časť: Dopravné napojenie mierka: 1:250
			 06

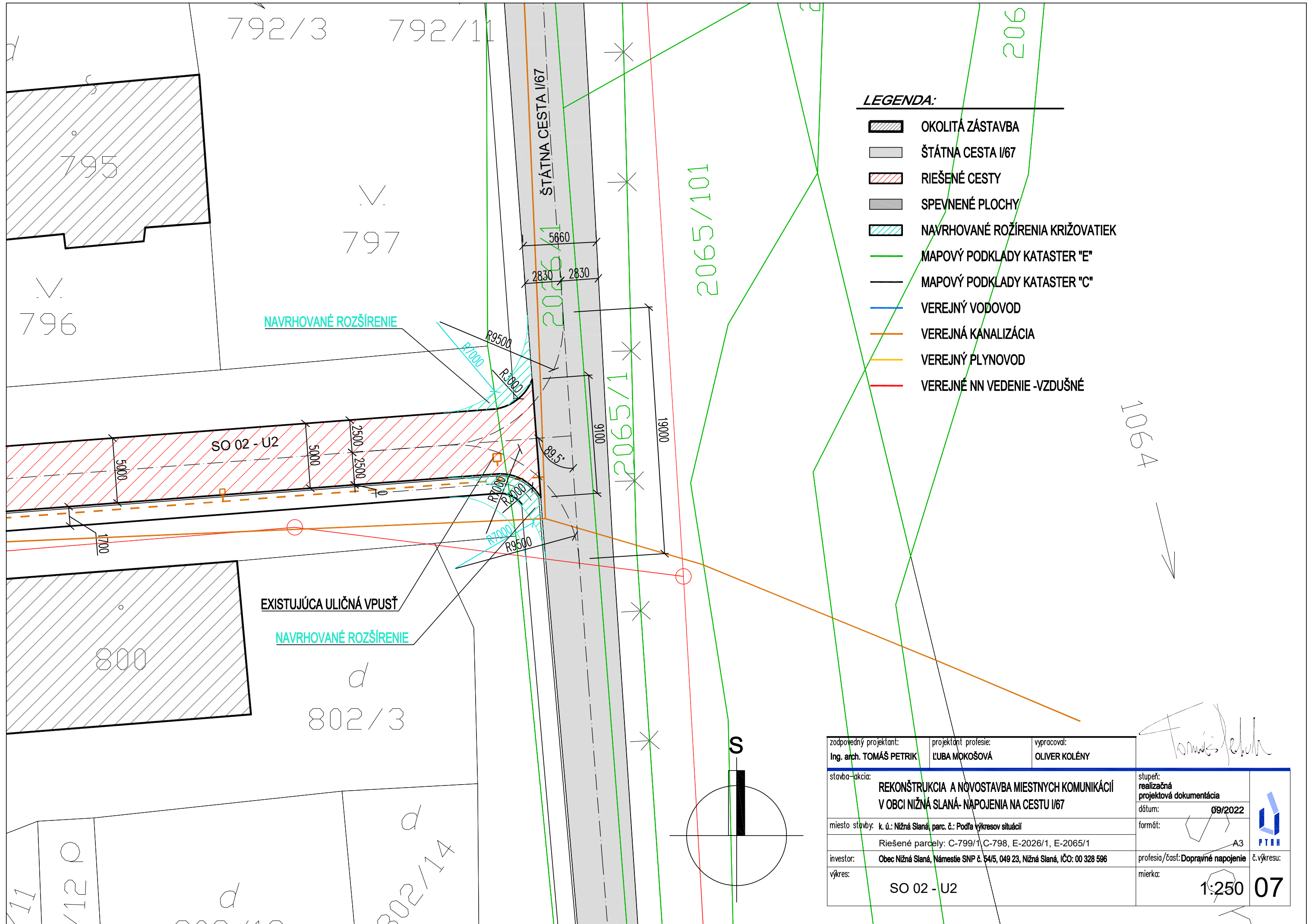

LEGENDA:

- OKOLITÁ ZÁSTAVBA
- ŠTÁTNA CESTA I/67
- RIEŠENÉ CESTY
- SPEVNEŇNÉ PLOCHY
- NAVROVANÉ ROZŠÍRENIA KRÍŽOVATIEK
- MAPOVÝ PODKLADY KATASTER "E"
- MAPOVÝ PODKLADY KATASTER "C"
- VEREJNÝ VODOVOD
- VEREJNÁ KANALIZÁCIA
- VEREJNÝ PLYNOVOD
- VEREJNÉ NN VEDENIE -VZDUŠNÉ

NAVROVANÉ ROZŠÍRENIE

EXISTUJÚCA ULIČNÁ VPUSŤ

NAVROVANÉ ROZŠÍRENIE

zodpovedný projektant: Ing. arch. TOMÁŠ PETRIK	projektant profesie: L'UBA MOKOŠOVÁ	vypracoval: OLIVER KOLÉNY	
stavba-akcia: REKONŠTRUKCIA A NOVOSTAVBA MIESTNYCH KOMUNIKÁCIÍ V OBCI NIŽNÁ SLANÁ- NAPOJENIA NA CESTU I/67			
miesto stavby: k. ú.: Nižná Slaná, parc. č.: Podľa výkresov situácií		stupeň: realizačná projektová dokumentácia	
Riešené parcely: C-799/1, C-798, E-2026/1, E-2065/1		dátum: 09/2022	
investor: Obec Nižná Slaná, Námestie SNP č. 54/5, 049 23, Nižná Slaná, IČO: 00 328 596	profesia/časť: Dopravné napojenie		
výkres: SO 02 - U2	mierka: 1:250		
			07

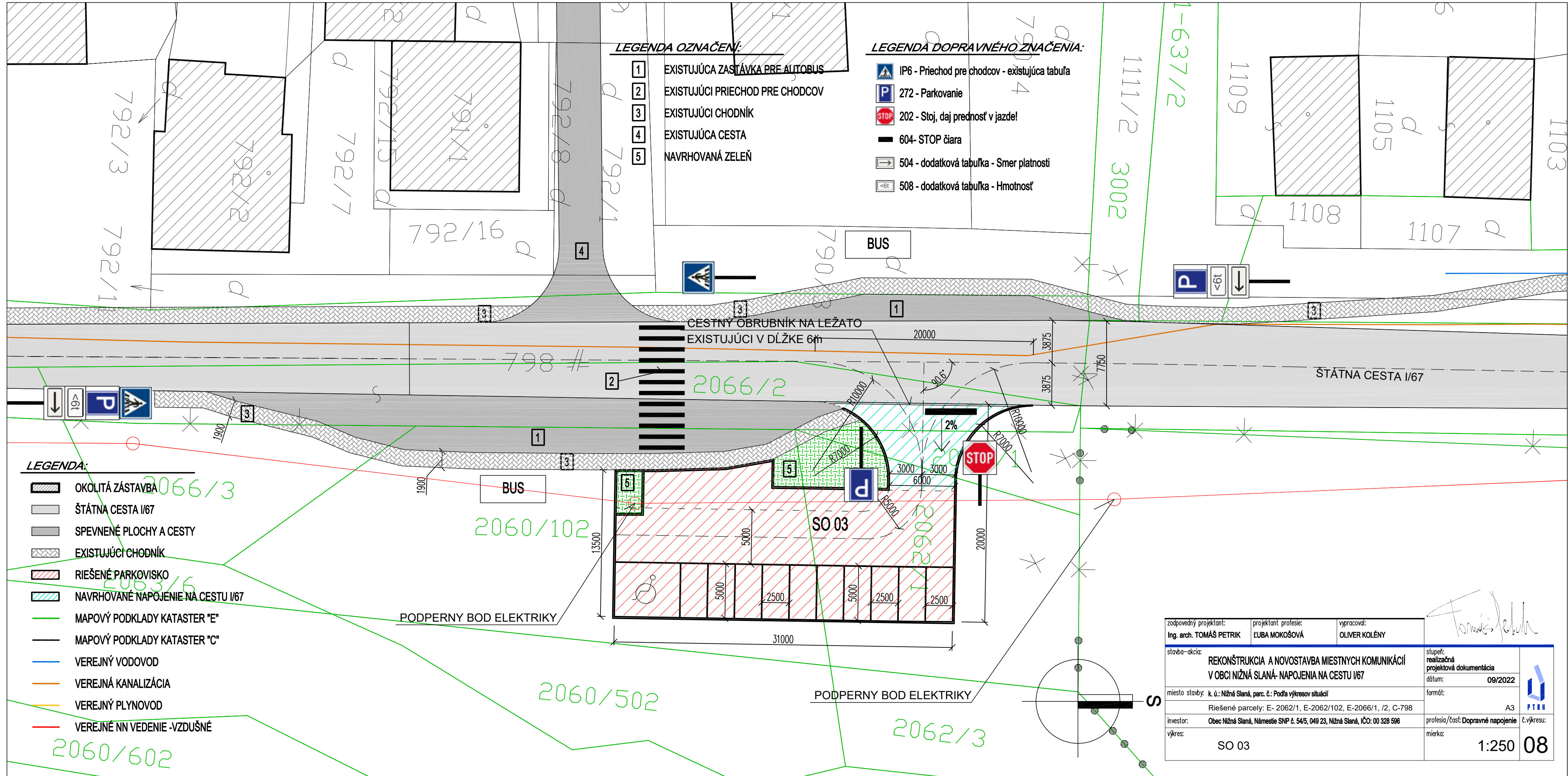

LEGENDA OZNAČENÍ:

- 1 EXISTUJÚCA ZASTÁVKA PRE AUTOBUS
- 2 EXISTUJÚCI PRIECHOD PRE CHODCOV
- 3 EXISTUJÚCI CHODNÍK
- 4 EXISTUJÚCA CESTA
- 5 NAVRHOVANÁ ZELEŇ

LEGENDA DOPRAVNÉHO ZNAČENIA:

- IP6 - Priechod pre chodcov - existujúca tabuľa
- P 272 - Parkovanie
- STOP 202 - Stoj, daj prednosť v jazde!
- 604 - STOP čiara
- 504 - dodatková tabuľa - Smer platnosti
- 508 - dodatková tabuľa - Hmotnosť

LEGENDA:

- OKOLITÁ ZÁSTAVBA
- ŠTÁTNA CESTA I/67
- SPEVNENÉ PLOCHY A CESTY
- EXISTUJÚCI CHODNÍK
- RIEŠENÉ PARKOVIŠKO
- NAVRHOVANÉ NAPOJENIE NA CESTU I/67
- MAPOVÝ PODKLADY KATASTER "E"
- MAPOVÝ PODKLADY KATASTER "C"
- VEREJNÝ VODOVOD
- VEREJNÁ KANALIZÁCIA
- VEREJNÝ PLYNOVOD
- VEREJNÉ NN VEDENIE -VZDUŠNÉ

zodpovedný projektant: Ing. arch. TOMAŠ PETRIK	projektant profesie: LUBA MOKOŠOVÁ	vypracoval: OLIVER KOLÉNY	 stupeň: realizačná projektová dokumentácia dátum: 09/2022 formát: A3 FTI
stavba-akcia: REKONŠTRUKCIA A NOVOSTAVBA MIESTNYCH KOMUNIKÁCIÍ V OBCI NÍŽNÁ SLANÁ- NAPOJENIA NA CESTU I/67			
miesto stavby: k. ú.: Nízna Slaná, parc. č.: Podľa výkresov situácií Riešené parcely: E- 2062/1, E-2062/102, E-2066/1, /2, C-798			číslo výkresu: 08
investor: Obec Nízna Slaná, Námestie SNP č. 54/5, 049 23, Nízna Slaná, IČO: 00 328 596			profesia/časť: Dopravné napojenie mierka: 1:250
výkres: SO 03			

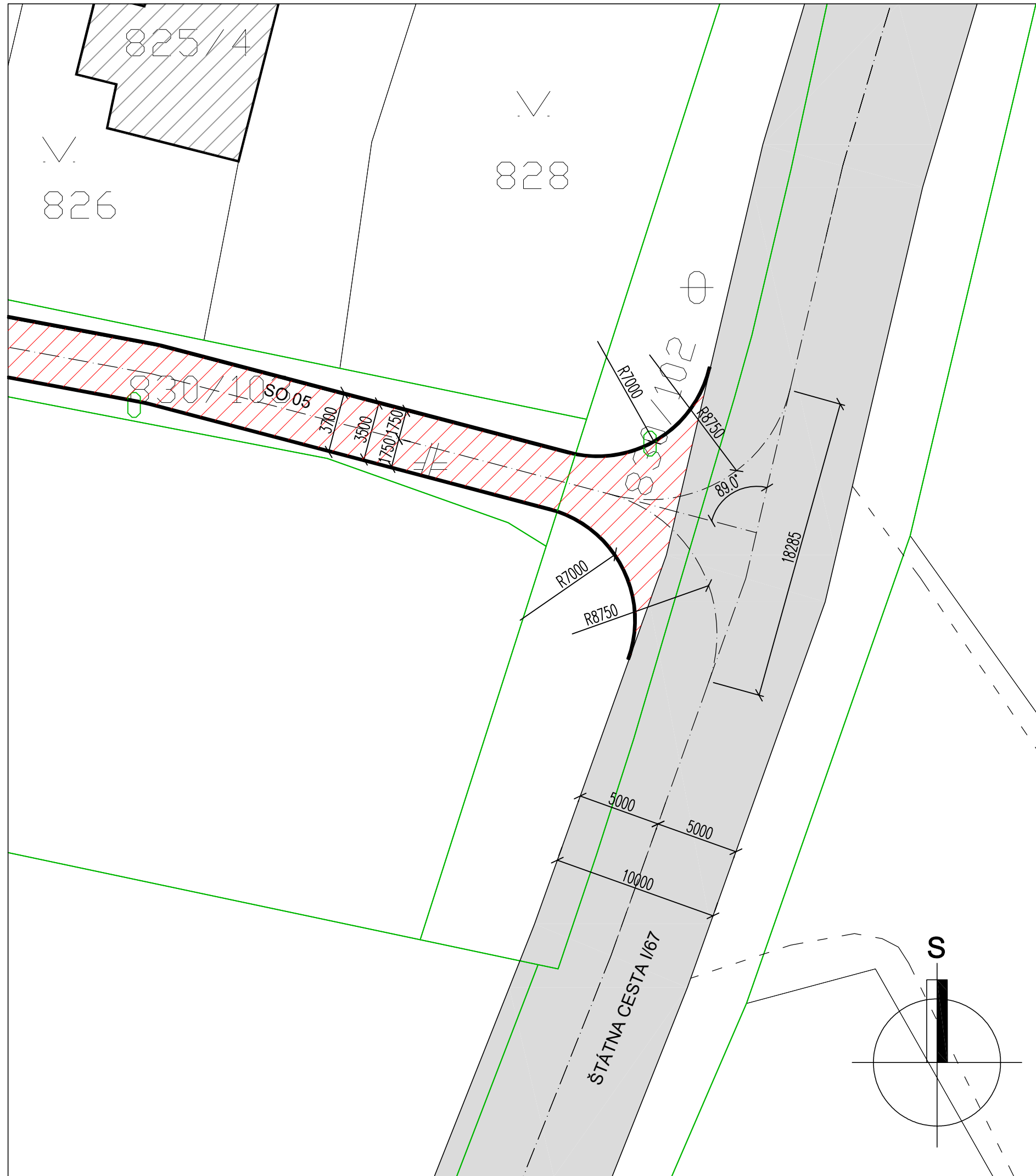

LEGENDA:

- OKOLITÁ ZÁSTAVBA
- ŠTÁTNA CESTA I/67
- RIEŠENÉ CESTY
- SPEVNEŇÉ PLOCHY
- NAVRHOVANÉ ROŽÍRENIA KRIŽOVATIEK
- MAPOVÝ PODKLADY KATASTER "E"
- MAPOVÝ PODKLADY KATASTER "C"
- VEREJNÝ VODOVOD
- VEREJNÁ KANALIZÁCIA
- VEREJNÝ PLYNOVOD
- VEREJNÉ NN VEDENIE -VZDUŠNÉ

d

842/1

Tomáš Petrik

zodpovedný projektant: Ing. arch. TOMÁŠ PETRIK	projektant profesie: L'UBA MOKOŠOVÁ	vypracoval: OLIVER KOLÉNY	
stavba-akcia: REKONŠTRUKCIA A NOVOSTAVBA MIESTNYCH KOMUNIKÁCIÍ V OBCI NIŽNÁ SLANÁ- NAPOJENIA NA CESTU I/67		stupeň: realizačná projektová dokumentácia	
miesto stavby: k. ú.: Nižná Slaná, parc. č.: Podľa výkresov situácií		dátum: 09/2022	
Riešené parcely: C-830/103, C-830/103, C-808, E-2026/2		formát: A3	
investor: Obec Nižná Slaná, Námestie SNP č. 54/5, 049 23, Nižná Slaná, IČO: 00 328 596	profesia/časť: Dopravné napojenie	č. výkresu:	
výkres: SO 05	mierka: 1:250	09	

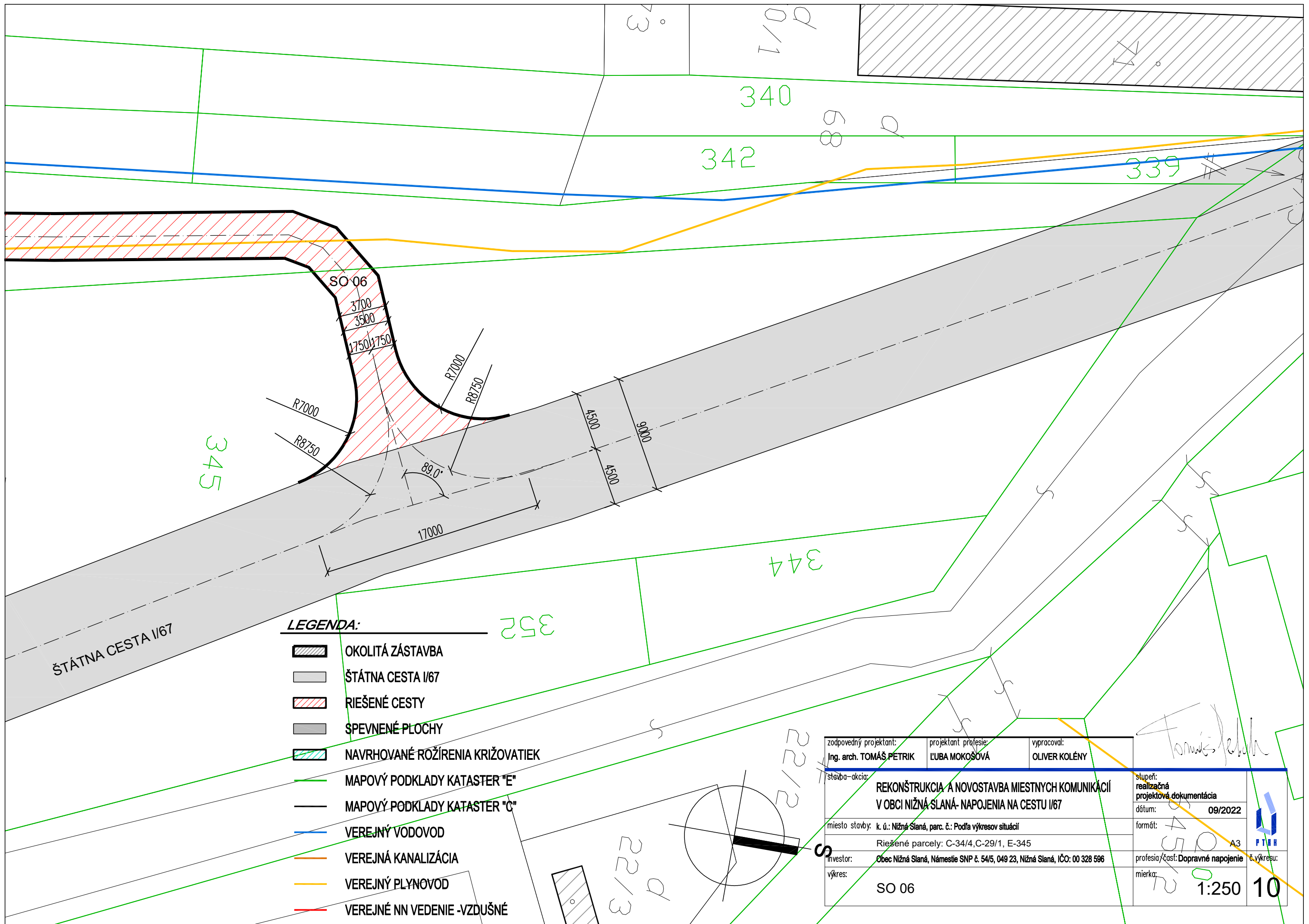

LEGENDA:

- OKOLITÁ ZÁSTAVBA
- ŠTÁTNA CESTA I/67
- RIEŠENÉ CESTY
- SPEVNEŇÉ PLOCHY
- NAVRHOVANÉ ROZÍREŇIA KRIŽOVATIEK
- MAPOVÝ PODKLADY KATASTER "E"
- MAPOVÝ PODKLADY KATASTER "C"
- VEREJNÝ VODOVOD
- VEREJNÁ KANALIZÁCIA
- VEREJNÝ PLYNOVOD
- VEREJNÉ NN VEDENIE -VZDUŠNÉ

zodpovedný projektant: Ing. arch. TOMÁŠ PĚTRIK	projektant profesie: L'UBA MOKOŠOVÁ	vypracoval: OLIVER KOLÉNY
stavba-akcia: REKONŠTRUKCIA A NOVOSTAVBA MIESTNYCH KOMUNIKÁCIÍ V OBCI NIŽNÁ SLANÁ- NAPOJENIA NA CESTU I/67		
miesto stavby: k. ú.: Nižná Slaná, parc. č.: Podľa výkresov situácií		
Riešené parcely: C-34/4, C-29/1, E-345		
investor: Obec Nižná Slaná, Námestie SNP č. 54/5, 049 23, Nižná Slaná, IČO: 00 328 596		
výkres: SO 06		
stupeň: realizačná projektová dokumentácia		dátum: 09/2022
formát: A3		PTTH
profesia/časť: Dopravné napojenie		č. výkresu: 10
mierka: 1:250		

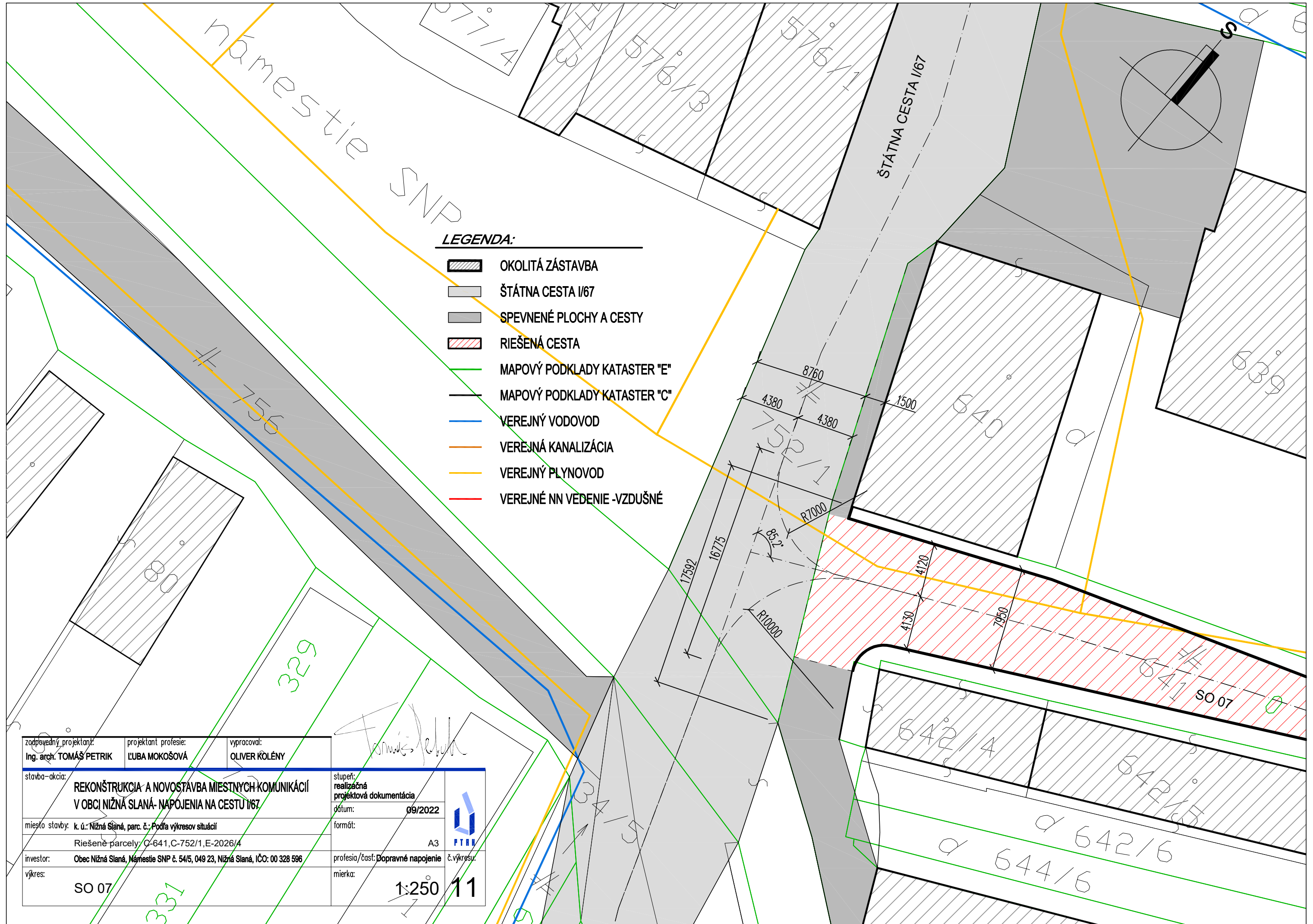

LEGENDA:

- OKOLITÁ ZÁSTAVBA
- ŠTÁTNA CESTA I/67
- SPEVNEŇÉ PLOCHY A CESTY
- RIEŠENÁ CESTA
- MAPOVÝ PODKLADY KATASTER "E"
- MAPOVÝ PODKLADY KATASTER "C"
- VEREJNÝ VODOVOD
- VEREJNÁ KANALIZÁCIA
- VEREJNÝ PLYNOVOD
- VEREJNÉ NN VEDENIE -VZDUŠNÉ

zodpovedný projektant: Ing. arch. TOMÁŠ PETRIK	projektant profesie: LUBA MOKOŠOVÁ	vypracoval: OLIVER KOLÉNY
----------------------------------------------------------	----------------------------------------------	-------------------------------------

stavba-akcia: REKONŠTRUKCIA A NOVOSTAVBA MIESTNYCH KOMUNIKÁCIÍ V OBCI NIŽNÁ SLANÁ- NAPOJENIA NA CESTU I/67	stupeň: realizačná projektová dokumentácia
	dátum: 09/2022

miesto stavby: k. ú.: Nížná Slaná, parc. č.: Podľa výkresov situácií	formát: A3
	profesia/časť: Dopravné napojenie č. výkresu:

investor: Obec Nížná Slaná, Námestie SNP č. 54/5, 049 23, Nížná Slaná, IČO: 00 328 596	mierka: 1:250
výkres: SO 07	



č. výkresu: **11**



Príloha č. 1 k Výzve na predkladanie ponúk **Špecifikácia predmetu zákazky**

Predmetom zákazky je projekcia rekonštrukcie a modernizácie miestnych komunikácií v obci Nižná Slaná do projektovej dokumentácie. Projektová dokumentácia bude rozdelená do niekoľkých stavebných objektov, bude obsahovať aj dopravné značenie. Projektová dokumentácia bude delená na niekoľko stavebných objektov, ktoré sú uvedené nižšie spolu s požiadavkami pre rekonštrukciu / modernizáciu miestnych komunikácií. Postup prác uvedený pri stavebných objektoch nižšie je navrhovaný a projektant môže použiť aj iný technologický postup podľa vlastného uváženia, pokiaľ tým prispeje k lepšej funkčnosti miestnych komunikácií alebo k predĺženiu životnosti komunikácií.

SO01 Rekonštrukcia a modernizácia miestnej komunikácie: Nižná Slaná, Ul. P. J. Šafárika, časť Štítnická dolina

Riešená komunikácia SO01 má celkovú dĺžku 505 mb a šírku v rozmedzí 3,5 m – 4 m. Je prirodzene vypádaná smerom na východ. V miestach, kde nie je komunikácia dostatočne odvodnená je možné zachytenú dažďovú vodu odvieť do miestneho potoka rigolom. Riešenú cestu navrhujeme obrubiť cestnými obrubníkmi do betónového lôžka po oboch stranách na úrovni komunikácie. Smerovo a výškovo budú navrhované práce kopírovať tvar existujúcej vozovky.





OBEC NIŽNÁ SLANÁ

Námestie SNP 54/5, 049 23 Nižná Slaná

Navrhovaný postup prác:

1. Zbrúsenie a vyčistenie existujúceho povrchu
2. Uloženie prefabrikovaných tvaroviek rigolu a obrubníkov do betónového lôžka
3. Rovnomerná aplikácia spojovacieho postreku
4. Položenie vyrovnávacej vrstvy asfaltobetónu
5. Rovnomerná aplikácia spojovacieho postreku
6. Položenie finálnej vrstvy asfaltobetónu

SO02 Rekonštrukcia a modernizácia miestnej komunikácie: Nižná Slaná, Ul. Okružná

Riešená komunikácia SO02 má celkovú dĺžku 415 mb a šírku v rozmedzí 3 – 3,5 m. Je prirodzene vypádaná smerom na sever, kde sa napája na komunikáciu III/3030. Vodu z nej je potrebné odvieť cez navrhovaný rigol, ktorý bude osadený vzhľadom k možnostiam terénu na východnej strane cesty, kde oddelí svah a kopcovitý terén od komunikácie. Tento rigol odvedie vodu do Kobeliarovského potoka. Riešenú cestu navrhujeme obrubiť cestnými obrubníkmi do betónového lôžka po oboch stranách na úrovni komunikácie. Smerovo a výškovo budú navrhované práce kopírovať tvar existujúcej vozovky.





Navrhovaný postup prác:

1. Zbrúsenie a vyčistenie existujúceho povrchu
2. Uloženie prefabrikovaných tvaroviek rigolu a obrubníkov do betónového lôžka
3. Rovnomerná aplikácia spojovacieho postreku
4. Položenie vyrovnávacej vrstvy asfaltobetónu
5. Rovnomerná aplikácia spojovacieho postreku
6. Položenie finálnej vrstvy asfaltobetónu

SO03 Rekonštrukcia a modernizácia miestnej komunikácie: Nižná Slaná, Ul. Nová, časť pri ihrisku

Riešená komunikácia SO03 má celkovú dĺžku 180 mb a šírku približne 3,5 m. Je prirodzene vypádaná smerom na juh, kde sa napája na ul. Letná. Vodu z nej je potrebné odvieť prostredníctvom zárezov prekrytých rigolmi kvôli svahovitosti terénu a ďalej cez navrhovaný rigol, ktorý môže byť osadený vzhľadom k možnostiam terénu na východnej strane cesty pod svahom oddeľujúcim ihrisko od komunikácie alebo na západnej strane cesty podľa uváženia projektanta. Rigol odvedie vodu do Kobeliarovského potoka popod komunikáciu na ul. Letná. Riešenú cestu navrhujeme obrubiť cestnými obrubníkmi do betónového lôžka po oboch stranách na úrovni komunikácie. Smerovo a výskovo budú navrhované práce kopírovať tvar existujúcej vozovky. V rámci prác je vhodná projekcia vjazdu do miestnej základnej školy.

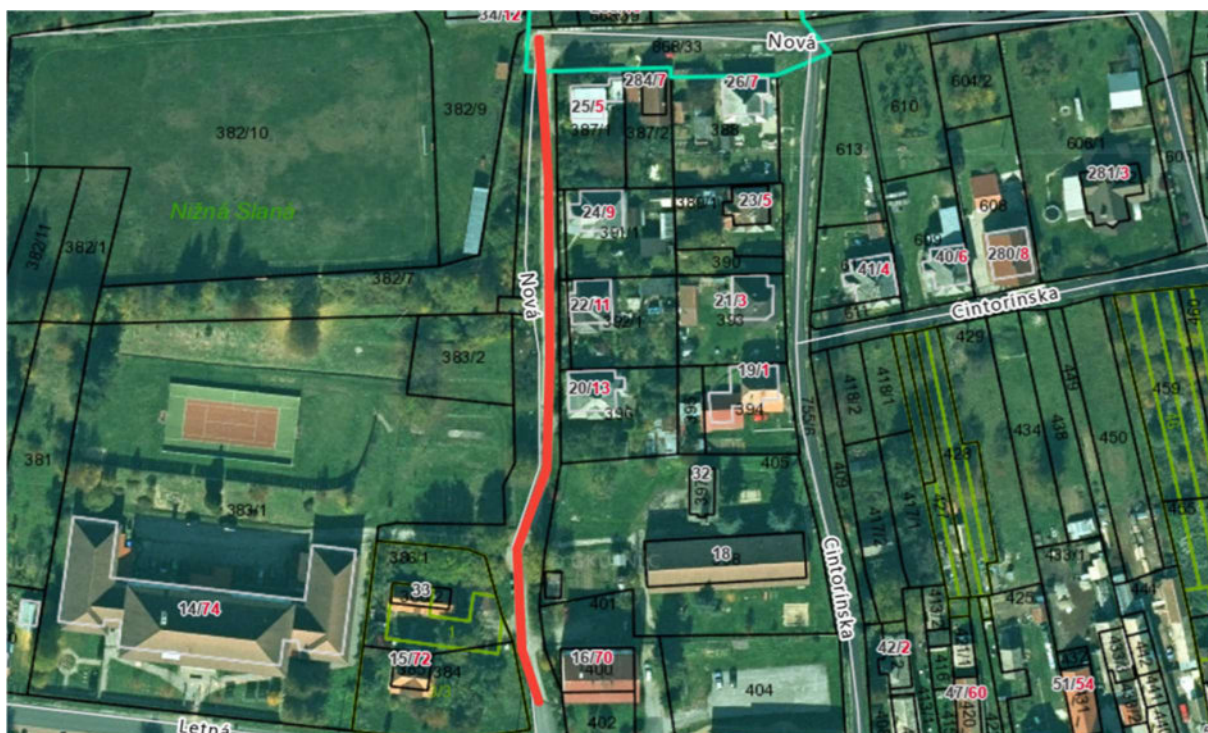



OBEC NIŽNÁ SLANÁ

Námestie SNP 54/5, 049 23 Nižná Slaná

Navrhovaný postup prác:

1. Zbrúsenie a vyčistenie existujúceho povrchu
2. Uloženie prefabrikovaných tvaroviek rigolu, priepustov, priečných rigolov a obrubníkov do betónového lôžka
3. Položenie vyrovnávacej vrstvy asfaltobetónu
4. Rovnomerná aplikácia spojovacieho postreku
5. Položenie finálnej vrstvy asfaltobetónu

SO04 Rekonštrukcia a modernizácia miestnej komunikácie:

Nižná Slaná, Ul. Rožňavská, cesta na rómsku osadu

Riešená komunikácia SO04 má celkovú dĺžku 435 mb a šírku približne 3,5 m. Cesta nie je vyspádovaná, je potrebné navrhnuť spádovanie smerom na juhovýchod a odvodnenie priamo na terén. Smerovo a výškovo budú navrhované práce kopírovať tvar existujúcej vozovky.



Navrhovaný postup prác:

1. Vyčistenie existujúceho povrchu
2. Rovnomerná aplikácia spojovacieho postreku



3. Položenie vyrovnávacej vrstvy asfaltobetónu
4. Rovnomerná aplikácia spojovacieho postreku
5. Položenie finálnej vrstvy asfaltobetónu

SO05 Rekonštrukcia chodníka pre peších **Nižná Slaná-Nižnoslanská Baňa, ul. Mierová**

V rámci stavebného objektu SO05 riešime rekonštrukciu chodníka v obci Nižná Slaná, miestnej časti Nižnoslanská Baňa. SO05 má celkovú dĺžku 490 mb. Je vypsávaný na jednu stranu a voda sa z neho sa odvádza voľne na cestu, preto navrhujeme v rámci objektu navrhnuť aj vpuste odvádzajúce dažďovú vodu z terénu do odvodňovacieho kanála pod komunikáciou. rámci projektu je potrebné navrhnuť vpuste v blízkosti chodníka, aby bola cesta efektívne odvodnená. Šírka existujúceho chodníka je 1,80 mb, šírka uloženia dlažby vo farbách žltá a červená je 1,7bm . Riešený chodník bude zo strany, kde sa nachádza miestna komunikácia ul. Mierová, resp. Námestie baníkov, obrúbený novými vyvýšenými cestnými obrubníkmi a z druhej strany je z časti obrúbený parkovými obrubníkmi. Smerovo a budú navrhované práce kopírovať tvar existujúceho chodníka. Chodník bude vyvýšený nad komunikáciu, v miestach vjazdov k bytovému domu budú parkové obrubníky nahradené cestnými obrubníkmi pre predĺženie životnosti stavby. Stavba bude riešená bezbariérovou, najmä v miestach križovania s inými komunikáciami.

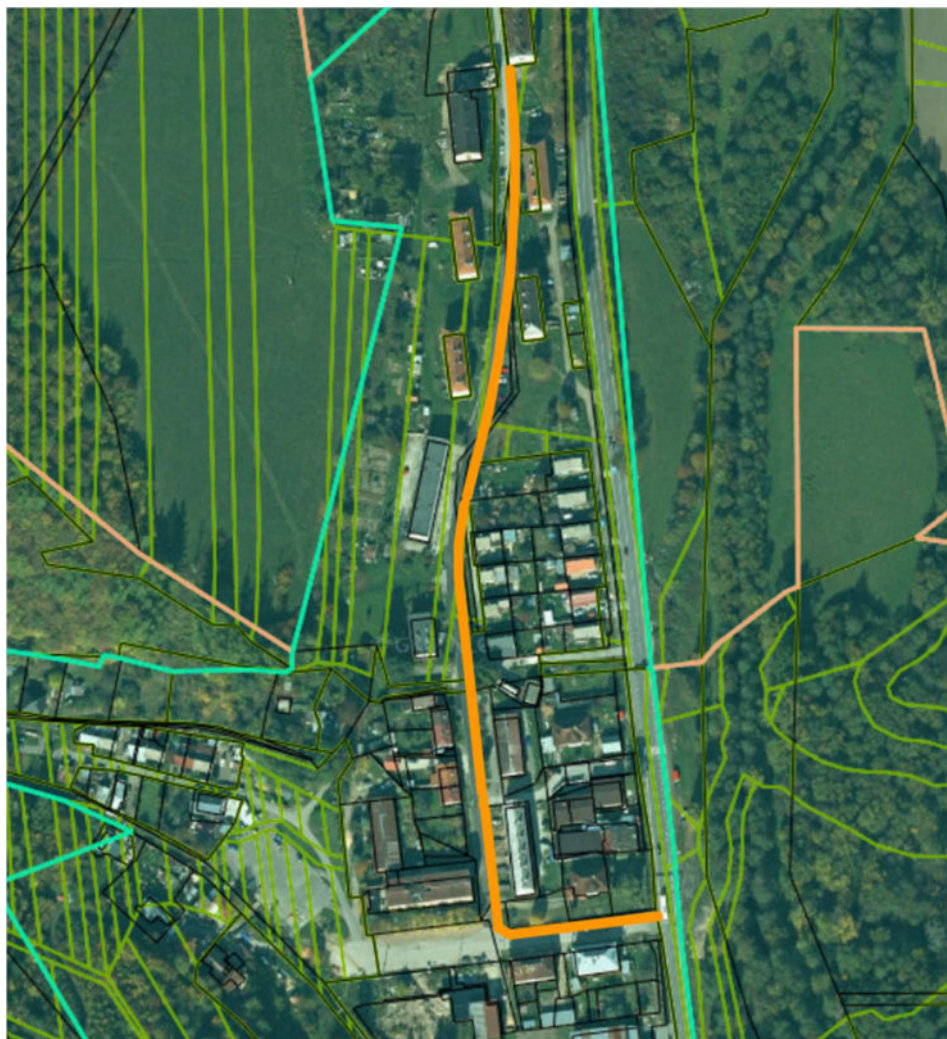

Skladba zrekonštruovaného chodníka je nasledovná:

1. Betónové dlažbové tvarovky min. hrúbky 80 mm
2. Hrubé pieskové lôžko alebo spevnené lôžko
3. Postrek proti burine
4. Existujúca konštrukcia spevnenej plochy so asfaltovým povrchom
5. Existujúci terén

SO06 Novostavba komunikácie chodníka pre peších Nižná Slaná, Ul. Letná

V rámci stavebného objektu SO06 riešime rekonštrukciu chodníka v obci Nižná Slaná. SO06 má celkovú dĺžku 40 mb v prvom úseku, ktorý vedie na severnej strane, 112 mb v úseku, ktorý vedie na južnej strane komunikácie. V mieste prechodu z jednej strany na druhú je navrhovaný aj prechod pre chodcov. Pod riešený chodník opäť navrhujeme osadiť



OBEC NIŽNÁ SLANÁ

Námestie SNP 54/5, 049 23 Nižná Slaná

odvodňovaciu rúru, do ktorej budú zvedené navrhnuté uličné vpuste a taktiež bude tu odvodnený aj samotný chodník. V rámci novostavby je vhodné opraviť aj rigol vo východnej časti, do ktorého bude zvedená odvodňovacia rúra pre funkčnosť odvodnenia komunikácie. Šírka chodníka bude 1,80 mb, šírka uloženia dlažby vo farbách žltá a červená je 1,7 bm. Riešený chodník bude zo strany, kde sa nachádza miestna komunikácia ul. Letná, obrúbený novými vyvýšenými cestnými obrubníkmi a z druhej strany hrubšími parkovými obrubníkmi. V mieste vjazdu do objektu lesnej správy bude chodník znížený a celkovo bude chodník riešený v križovaniach s ďalšími chodníkmi alebo komunikáciami bezbariérovo. Smerovo bude chodník osadený popri ceste. Lôžko chodníka bude zosilnené, aby vydržalo prípadnú cestu osobného automobilu.



Skladba zrekonštruovaného chodníka je nasledovná:

1. Betónové dlažbové tvarovky 80 mm
2. Pieskové lôžko alebo spevnené lôžko
3. Štrkodrava jemná
4. Štrkodrava hrubá
5. Existujúci terén



SO07 Rekonštrukcia parkoviska a odstavnej plochy Nižná Slaná, Námestie SNP

Riešená komunikácia SO07 má celkovú plochu 210 m². Je vyspádovaná na severnú stranu a voda z nej sa odvádza cez žľab ústiaci do rieky Slaná. Šírka existujúcej odstavnej a parkovacej plochy je 10 mb. Riešenú komunikáciu navrhujeme obrúbiť cestnými obrubníkmi do betónového lôžka po oboch stranách. Smerovo a výškovo budú navrhované práce kopírovať tvar existujúcej vozovky. Odstavná plocha bude využívaná z časti ako parkovisko. Odstavná plocha bude napojená na cestu I/67.

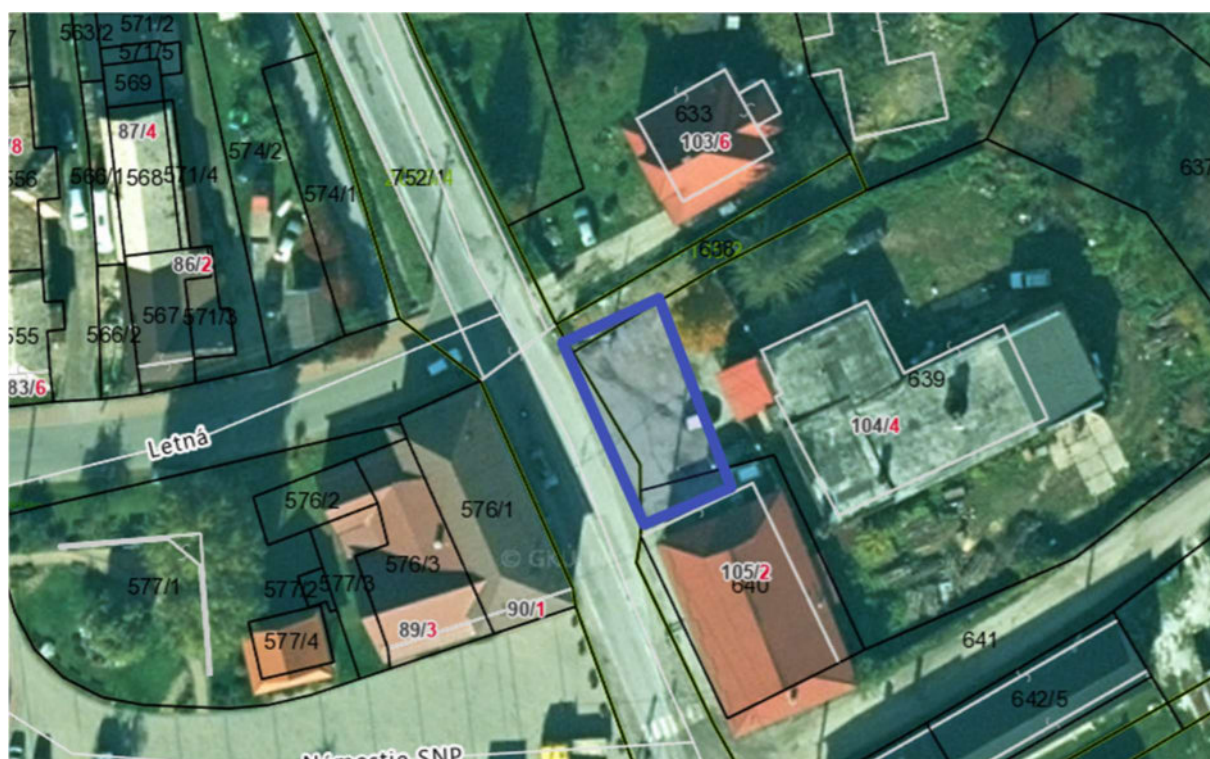

Skladba zrekonštruovanej plochy je nasledovná:

1. Asfaltobetón
2. Postrek spojovací
3. Celoplošná podkladová vyrovnávacia vrstva
4. Asfaltobetón
5. Existujúca konštrukcia spevnenej plochy so štrkovým povrchom
6. Existujúci terén



SO08 Novostavba parkoviska Nižná Slaná-Nížnoslanská Baňa, Ul. Hutnícka



Riešene parkovisko SO08 má atypický tvar vzhľadom na danosti terénu. Parkovisko navrhujeme na vyznačenej ploche, ktorá je aj geodeticky zameraná. Jeho plocha je 160 m². Je vypádované na východnú stranu. Voda z cesty bude popri objekte SO05 rigolom, ktorý bude spolu v rámci objektu SO05 navrhnutý na južnej strane ulice smerom od rodinných domov a je označený bledomodro. Rigol bude zvedený popod odstavnú plochu odvodňovacou rúrou. Okrem odvodňovacieho rigolu bude v rámci terénu po celej dĺžke svahu projektovaná drenáž na odvod spodnej vody. Výškovo budú navrhované práce kopírovať tvar navrhovanej cesty, z ktorej je zriadený vjazd.

Skladba parkoviska je nasledovná:

1. Asfaltobetón
2. Postrek spojovací
3. Asfaltobetón
4. Štrkodrva jemná
5. Štrkodrva hrubá
6. Existujúca zhutnená zemina



SO09 Rekonštrukcia chodníka spolu s cestou pre cyklistov ul. Banícka

Stavebný objekt SO09 chodníka pre cyklistov a peších na ulici Banícka začína od Námestia SNP v obci Nižná Slaná, kde sa napája na existujúci chodník pri ul. Letná. Chodník ďalej pokračuje popri ul. Banícka vľavo, pričom od cesty oddelený existujúcim rigolom. Tento rigol je potrebné čiastočne prekryť a opraviť, pričom je možné dažďovú vodu zachytávanú na spevnených komunikáciách ďalej zvieŕť pomocou rigolu alebo kanalizačných rúr vsadených pod cyklochodník a zvedenú do rúr priepustami. Dĺžka stavebného objektu je 160 mb. Chodník bude spĺňať základné technické požiadavky pre spoločnú cestu pre peších aj cyklistov podľa príslušných technických noriem, najmä STN 73 6101, STN 73 6110 a súvisiacich predpisov. Jeden pruh spoločne pre cyklistov a pre peších predpokladá vyt'áženosť maximálne 200 cyklistov a peších za hodinu a celá líniová stavba preto bude vyhotovená v šírke 3,00 m pre oba pruhy, tzn. 1,50 m na jeden pruh spoločný pre cyklistov a pre peších. Do šírky komunikácie sa zarátava iba čistá plocha vozovky bez obrubníkov.





Navrhovaný postup prác:

1. Zbrúsenie a vyčistenie existujúceho povrchu, úprava terénu
2. Osadenie odvodňovacích rúr a vytvorenie vpustí
3. Rovnomerná aplikácia spojovacieho postreku
4. Položenie vyrovnávacej vrstvy asfaltobetónu
5. Rovnomerná aplikácia spojovacieho postreku
6. Položenie finálnej vrstvy asfaltobetónu